

DOCUMENTO FIRMADO ELECTRONICAMENTE Identificador: 1P0ALT5NFKEAA

Fecha Firma: 03-10-2014 12:51:31 Fecha copia: 03/10/2014 13:40:22

Firmado por: ADORACION INGELMO AGUSTIN

Acceda a la página web: <https://www.ae.jcyl.es/verDocumentos/ver?idDOE=1P0ALT5NFKEAA> para visualizar el documento original

"TRATAMIENTOS SILVICOLAS PREVENTIVOS DE INCENDIOS FORESTALES EN 214 Hª DE LA COMARCA DE LA ALBERCA, EN LOS TERMINOS MUNICIPALES DE MONSIEGO, EL MAILLO Y OTROS" SA-3507/9

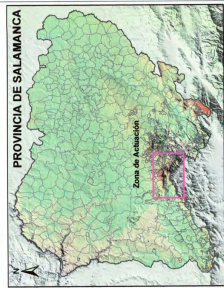

CARTOGRAFIA TEMATICA

- Rodales de actuación
- Rodales de actuación

Fuente: Cartografía de Proyección UTM, Ambrós, Junta de Castilla y León

CARTOGRAFIA BASICA

- División administrativa
- Casco urbano
- Límite de Término Municipal
- Hidrografía
- Lagunas y embalses
- Cursos de agua

Infraestructura vial

- Autopistas, Autovías
- Road Regional
- Road Regional Complementaria (R T)
- Road Regional Secundaria (Localidad)
- Ronda
- Road de Interés General del Estado
- Road Regional
- Vías sin clasificar
- Road Regional Básica
- Ferrocarril

Fuente: Cartografía de Proyección UTM, Ambrós, Junta de Castilla y León

"TRATAMIENTOS SILVICOLAS PREVENTIVOS DE INCENDIOS FORESTALES EN 214 Hª DE LA COMARCA DE LA ALBERCA, EN LOS TERMINOS MUNICIPALES DE MONSIEGO, EL MAILLO Y OTROS" SA-3507/9

Plano de rodales 1: EL MAILLO Y MONSIEGO

FECHA: 03/10/2014
Escala: 1:25.000
El Ingeniero de Montes: Luis Alberto Salgado Asillo

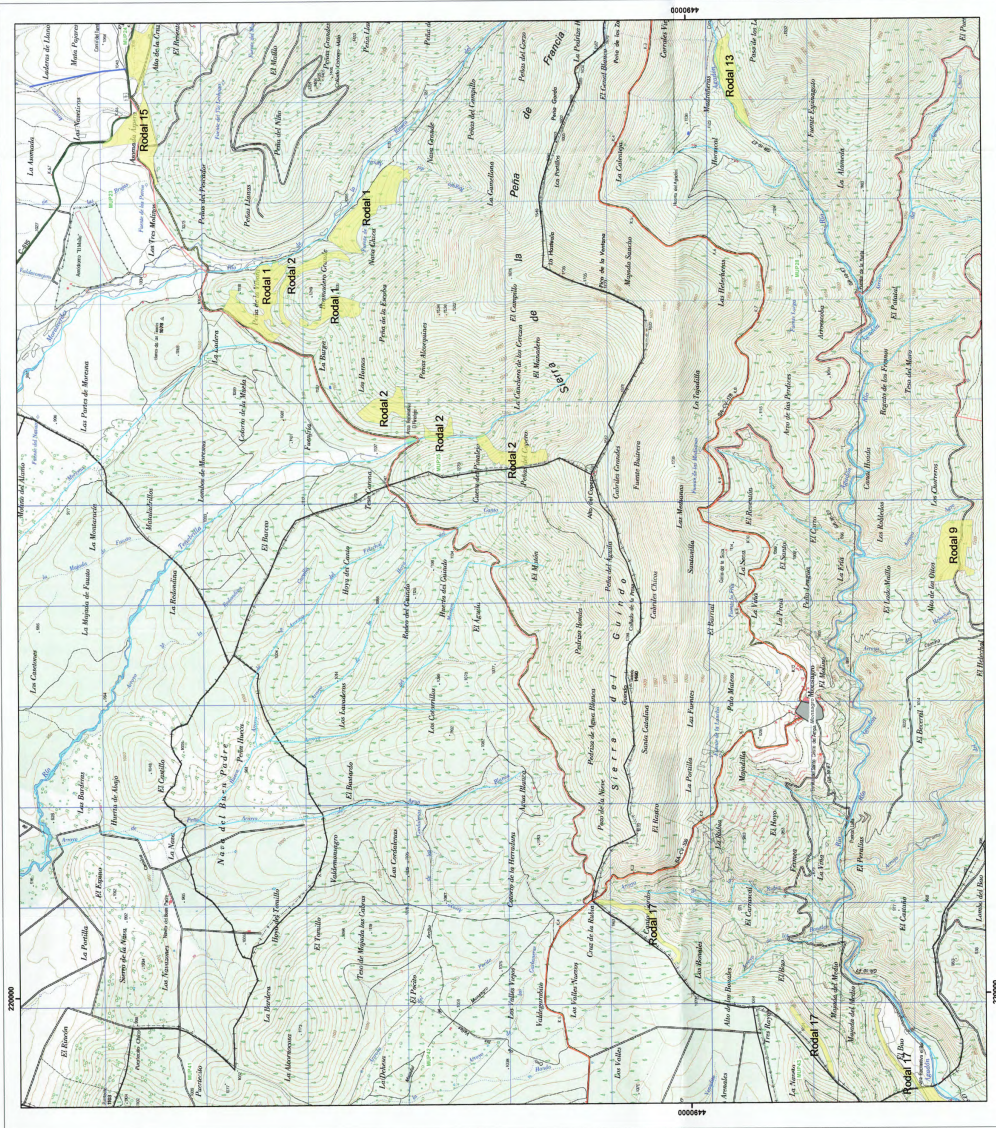

DOCUMENTO FIRMADO ELECTRONICAMENTE Identificador: 1P0ALT5NFKEAA

Fecha Firma: 03-10-2014 12:51:31 Fecha copia: 03/10/2014 13:40:22

Firmado por: ADORACION INGELMO AGUSTIN

Acceda a la página web: <https://www.ae.jcyl.es/verDocumentos/ver?idDOE=1P0ALT5NFKEAA> para visualizar el documento original

TRATAMIENTOS SELVICIAS PREVENTIVOS DE INCENDIOS FORESTALES EN 214 HA DE LA COMARCA DE LA ALBERCA EN LOS TÉRMINOS MUNICIPALES DE MONSIEGO, EL MARILLO Y OTROS* SA-300/15

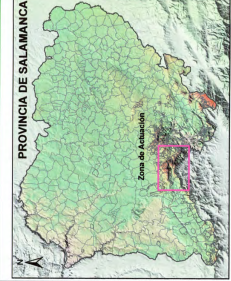

CARTOGRAFÍA TEMÁTICA

- Rodiles de actuación
- Rodiles de actuación

Autor: Departamento de Forestal y Medio Ambiente, Junta de Castilla y León

CARTOGRAFÍA BÁSICA

- División administrativa
 - Casos urbanos
 - Límite de Término Municipal
- Hidrografía
 - Lagunas y embalses
 - Corrosos de agua
- Infraestructura vial
 - Autopistas, Autovías
 - Red Regional Complementaria (R.T.)
 - Roads
 - Red de carreteras
 - Red de carreteras (Comarcas/Locales)
 - Red Diputación
 - Vías sin clasificar
 - Red Regional Básica
 - Ferrocarril

SECRETARÍA DE PROYECCIÓN FOTOGRÁFICA Y SISTEMAS DE INFORMACIÓN GEOGRÁFICA (SIG) JUNTA DE CASTILLA Y LEÓN

TRATAMIENTOS SELVICIAS PREVENTIVOS DE INCENDIOS FORESTALES EN 214 HA DE LA COMARCA DE LA ALBERCA EN LOS TÉRMINOS MUNICIPALES DE MONSIEGO, EL MARILLO Y OTROS*

Plano de rodiles 2
El CABRIGO y LA ALBERCA
El Ingeniero de Montes
Año 2014
Escala
1:25.000
Luis Alfonso Sarmiento Anillo

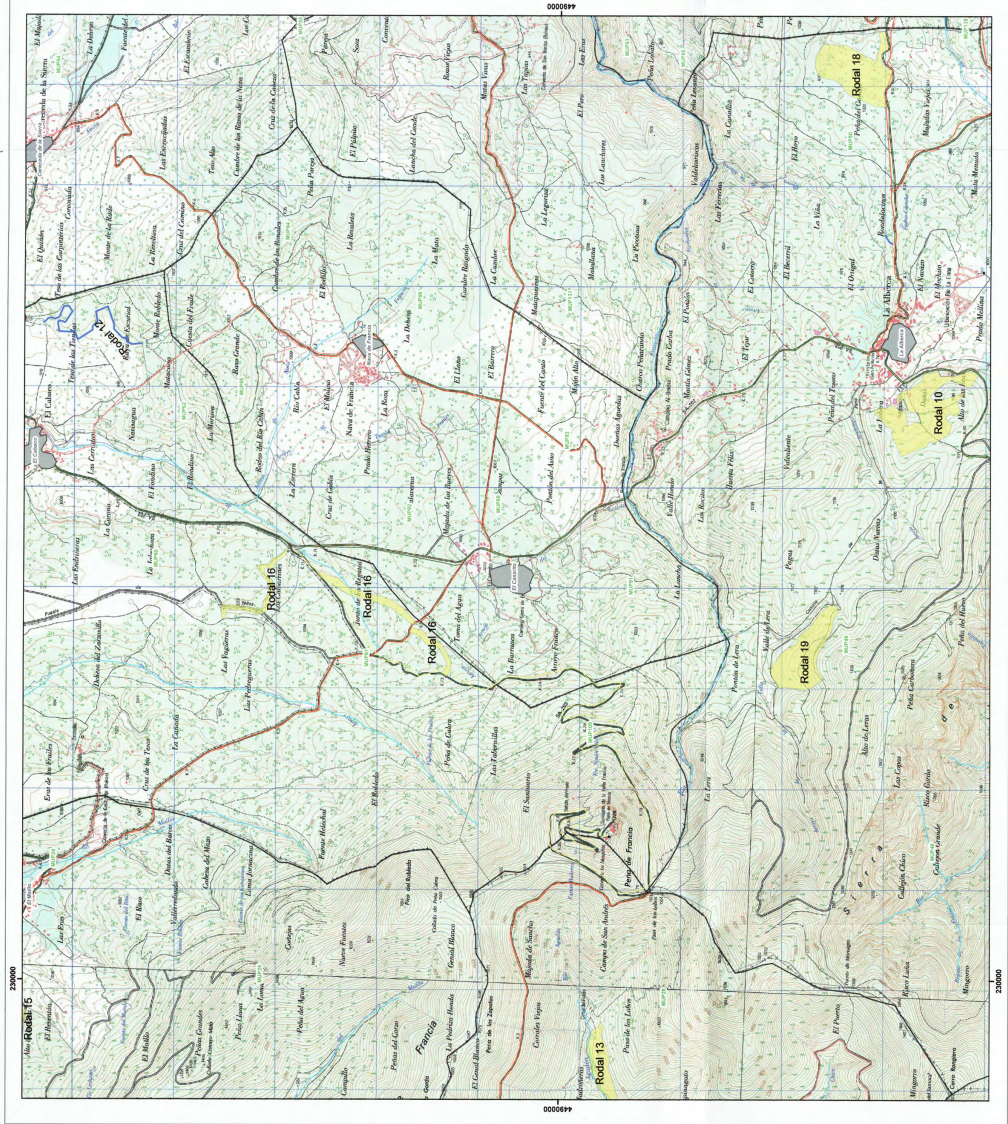

DOCUMENTO FIRMADO ELECTRONICAMENTE Identificador: 1P0ALT5NFKEAA

Fecha Firma: 03-10-2014 12:51:31 Fecha copia: 03/10/2014 13:40:22

Firmado por: ADORACION INGELMO AGUSTIN

Acceda a la página web: <https://www.ae.jcy.l.es/verDocumentos/ver?idDOE=1P0ALT5NFKEAA> para visualizar el documento original