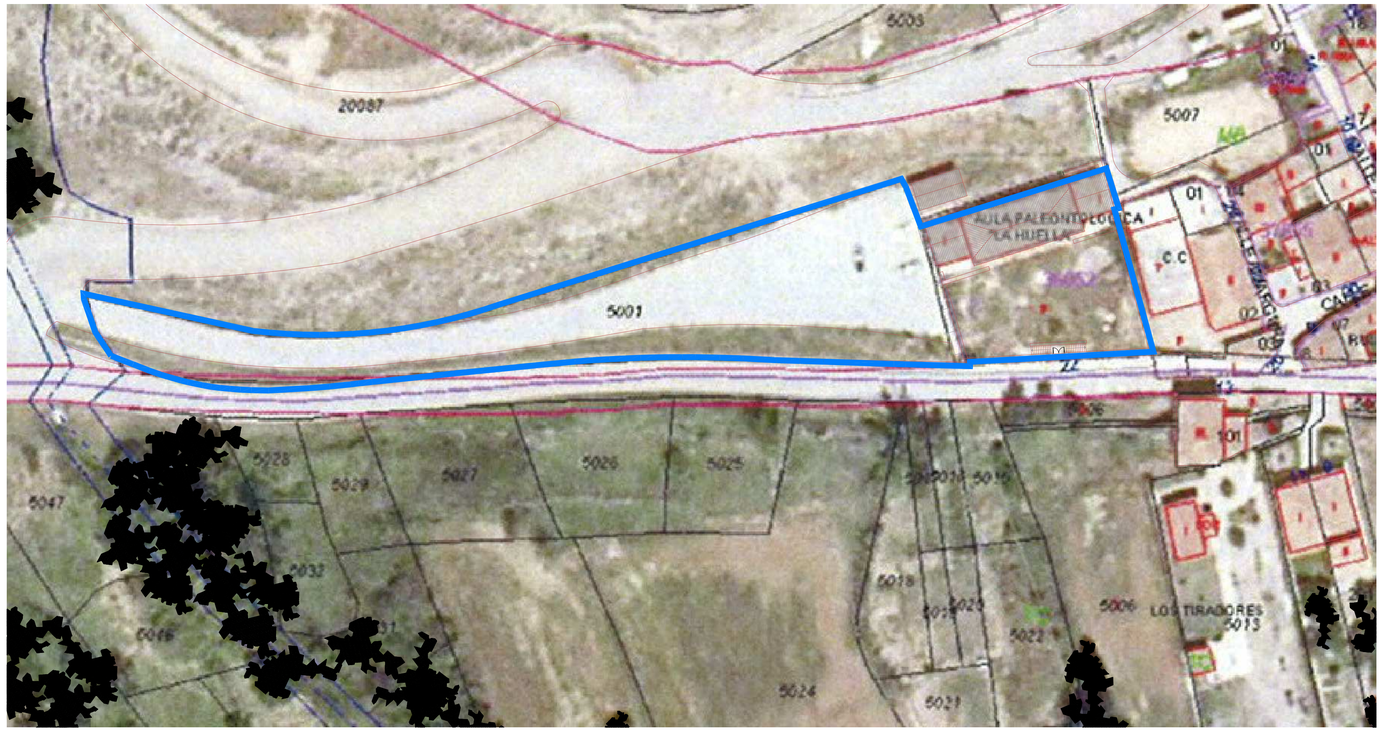

EMPLAZAMIENTO Y PARCELAS E:1/500

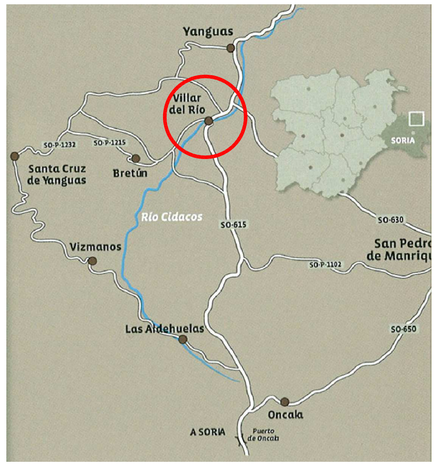

SITUACIÓN E:1/1.000

Junta de Castilla y León

CONSEJERIA DE CULTURA Y TURISMO

Dirección General de Patrimonio Cultural

PROYECTO BÁSICO Y DE EJECUCIÓN DE:

CENTRO DE ACOGIDA DE VISITANTES DE LOS YACIMIENTOS DE ICNITAS Y RESTOS FÓSILES VILLAR DEL RÍO - SORIA

AUTOR / ES:

Arquitecto: Félix Escribano Martínez

Arquitecto colaborador: Arantza Arrieta Goitia

FECHA: JULIO 2013

ESCALA A1: 1/500 1/1000
ESCALA A3: 1/1000 1/2000

PLANO:

Nº DE PLANO

SITUACIÓN Y EMPLAZAMIENTO

1