

S_06

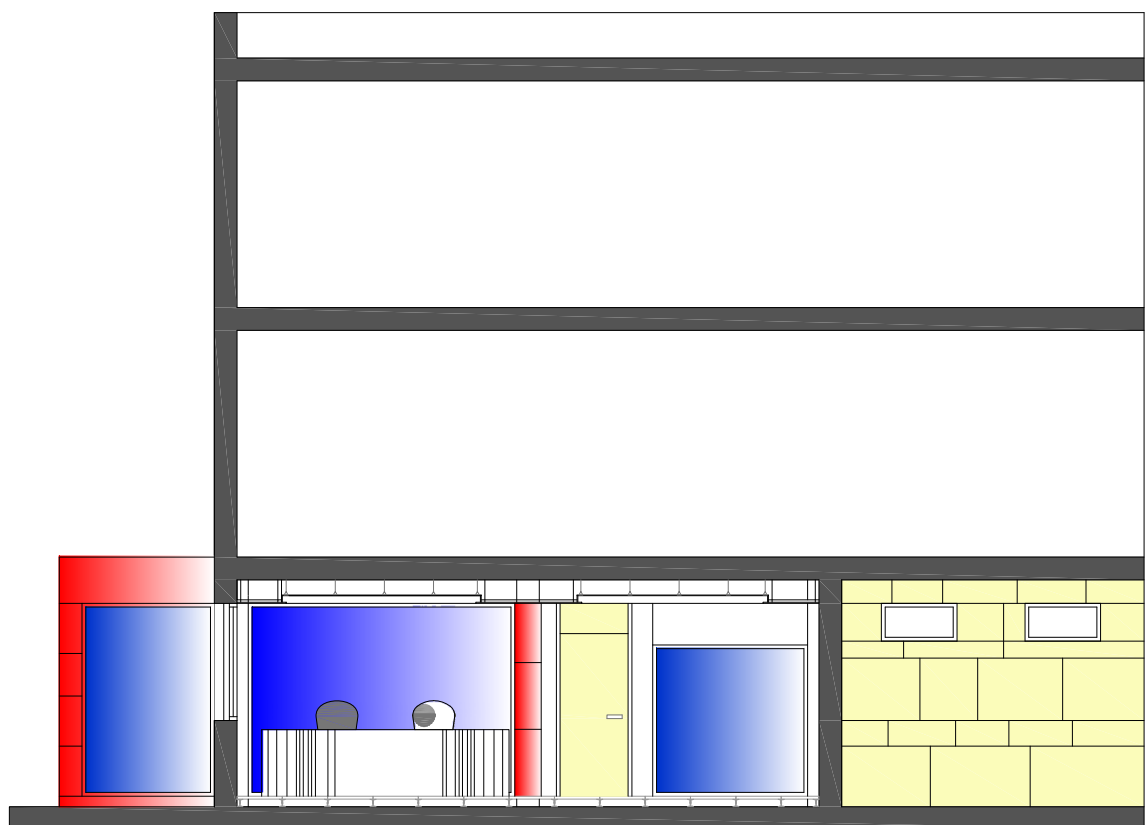

S_02

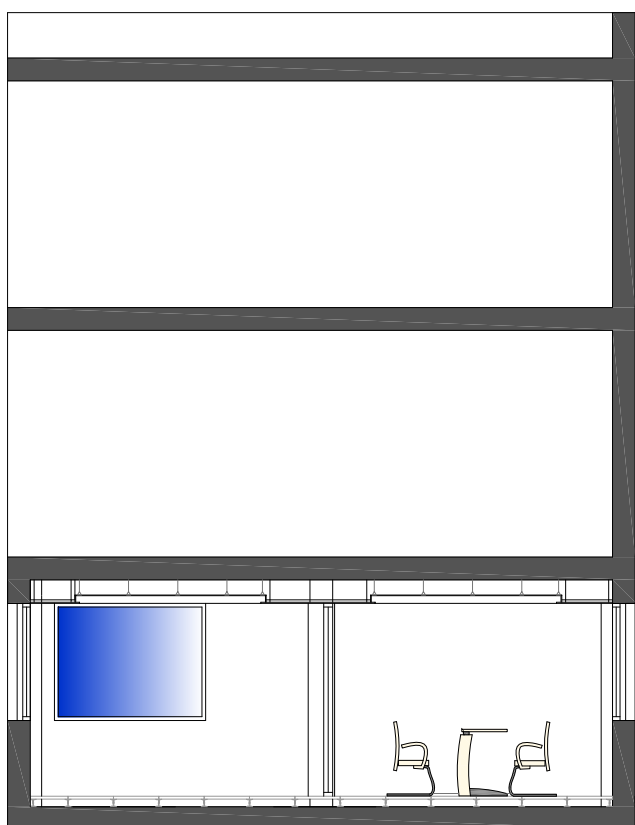

S_01

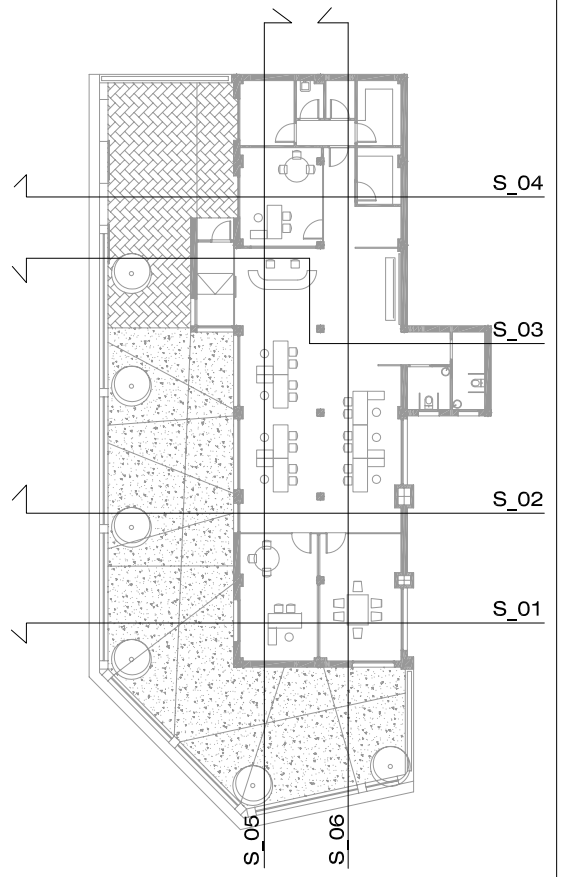

PROYECTO BÁSICO Y DE EJECUCIÓN DE ADAPTACIÓN DE LOCAL PARA OFICINA DE EMPLEO DE PEÑARANDA

CALLE CHAMBERÍ, PEÑARANDA DE BRACAMONTE (SALAMANCA)



PROPIEDAD
 SERVICIO PUBLICO DE EMPLEO. ECYL

ARQUITECTO

JUAN ANTONIO HUIDOBRO PÍRIZ
 ESTADO PROPUESTO. SECCIONES I

1/100
 SEPTIEMBRE 2015